

MAMELUCO IGNIFUGO TERMICO 88/12 7OZ BARRERA TERMICA 180GRS



MOLDERIA: Descripción del producto

**MAXIMO
ESFUERZO**

FECHA: 16/07/2024

HOJA: 1 de 4

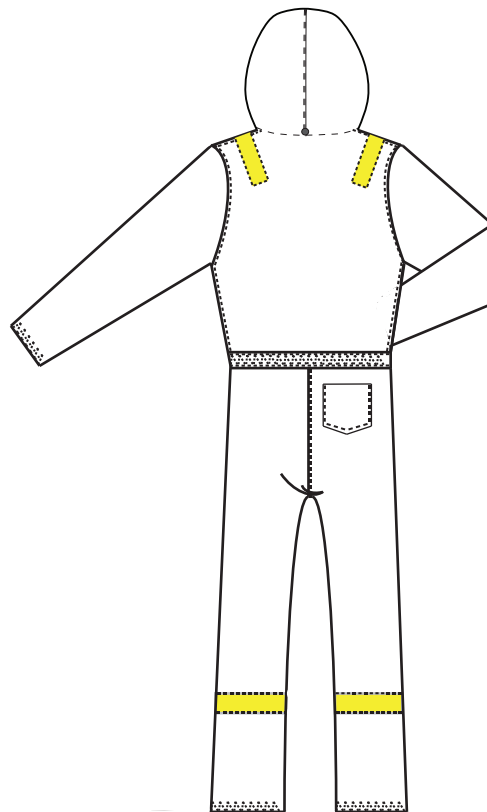
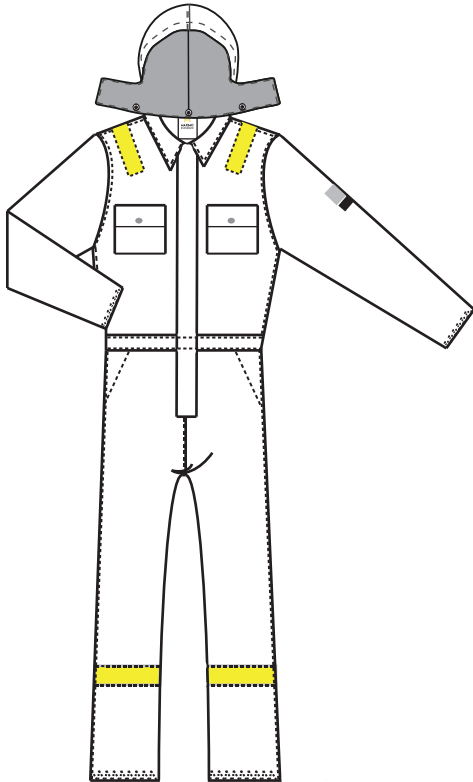

COLOR: Navy



MAMELUCO IGNIFUGO TERMICO 88/12 7OZ
BARRERA TERMICA

NFPA 2112 (FUEGO REPENTINO)
NFPA70E (ARCO ELECTRICO NIVEL 2)
ATPV 10 CAL/CM2



CARACTERISTICAS PRINCIPALES:

- La prenda está confeccionada en tela ignífuga con un diseño cómodo y ligero, garantizando así seguridad y comodidad en el usuario.
- Su interior es de guata matelaseada.
- Tiene puños y cintura elástica.





MOLDERIA: Mameluco vista delantera



FECHA: 16/07/2024

HOJA: 2 de 4

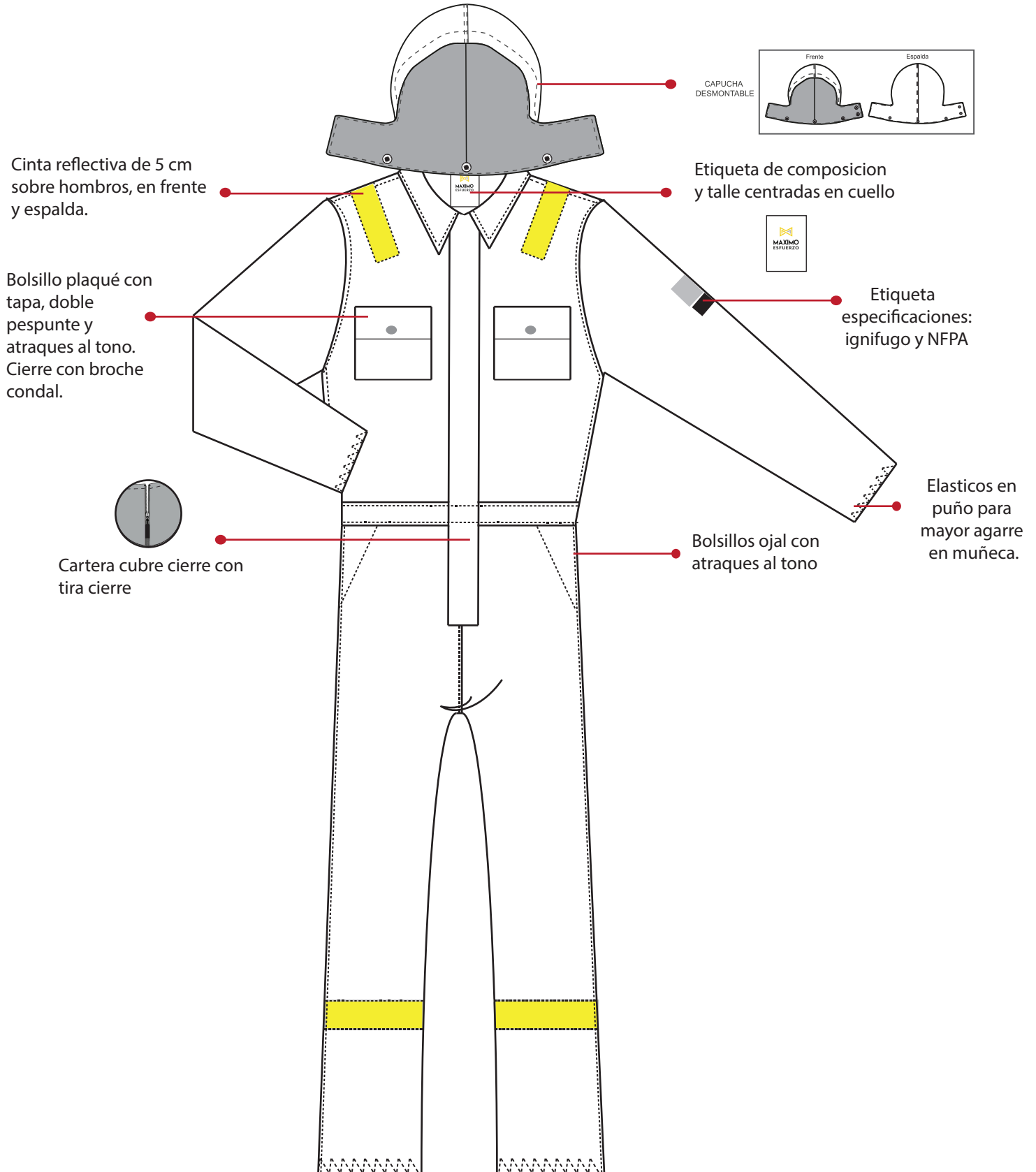



MOLDERIA: Mameluco vista trasera

MAXIMO
ESFUERZO

FECHA: 16/07/2024

HOJA: 3 de 4

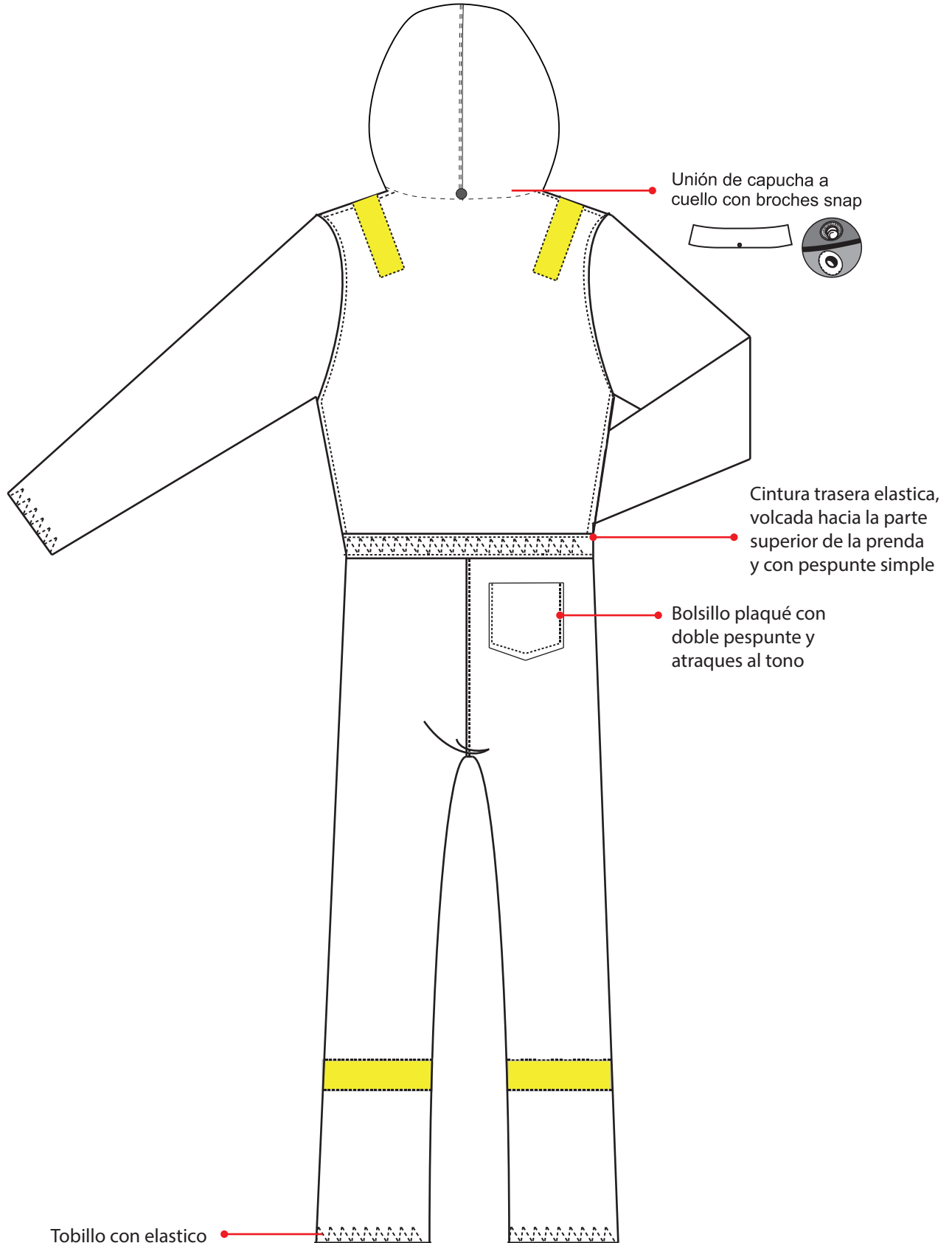



MOLDERIA: Tabla de medidas

FECHA: 16/07/2024

HOJA: 4 de 4

TABLA DE MEDIDAS

	DESCRIPCION	S	M	L	XL	2XL	3XL	4XL
A	LARGO TOTAL	1.53	1.59	1.65	1.71	1.77	1.77	1.77
B	1/2 ANCHO DE PECHO	58	62	66	70	74	78	82
C	LARGO DE MANGA	54	56	58	60	62	62	62
D	ANCHO DE ESPALDA	48	51	54	57	60	63	66
E	1/2 ANCHO DE PUÑO	11	12	13	14	15	15	15
F	ENTREPIERNA	75	76	77	78	79	79	79
G	1/2 BOTAMANGA	22	23	24	25	26	27	28
H	APERTURA DE BOLSILLO LATERAL	19	19	19	19	19	19	19
I	APERTURA DE BOLSILLO TRASERO	19	19	19	19	19	19	19

